

villa for sale Benitachell, Marina Alta

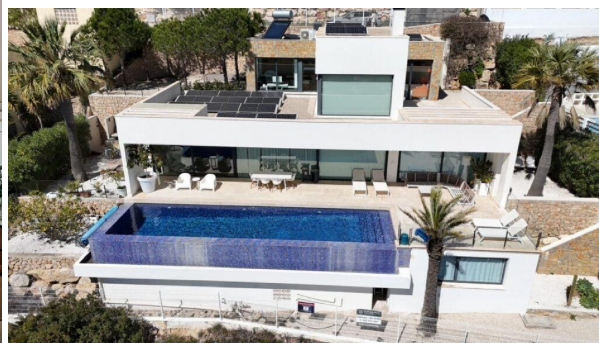

Si está buscando una propiedad realmente especial en la Costa Blanca Norte, esta villa de estilo contemporáneo en Cumbre del Sol le va a sorprender desde el primer momento. No solo por su diseño y calidad, sino por algo difícil de encontrar: unas impresionantes vistas panorámicas al mar de 180°, que se extienden desde el Mediterráneo hasta Ibiza y Formentera, recorriendo toda la costa desde Jávea hasta Calpe.~~Ubicada en la zona residencial Dalías, en el municipio de Benitachell, esta vivienda combina perfectamente lujo, comodidad y ubicación estratégica.~~Características principales de la villa:

- ~Vistas panorámicas al mar de 180°
- ~Piscina privada desbordante de 13 metros
- ~4 dormitorios y 3 baños
- ~Superficie construida total de 279 m2
- ~179 m2 de vivienda
- ~35 m2 de terraza cubierta
- ~65 m2 en varias terrazas
- ~Parcela de 858 m2
- ~Apartamento de invitados independiente
- ~Construida en 2014
- ~Acabados de alta gama y electrodomésticos Gaggenau y Miele
- ~Jardín mediterráneo de bajo mantenimiento
- ~Instalación fotovoltaica y sistema solar para agua caliente
- ~Distribución cómoda, funcional y pensada para disfrutar del mar
- ~La vivienda se distribuye en dos plantas principales más planta sótano, con una organización muy práctica que separa zonas de descanso, convivencia y visitas.~~
- ~En la planta superior encontramos un amplio recibidor con zona de biblioteca, un espacio con carácter que da la bienvenida a la vivienda.~
- ~En esta planta se ubican dos dormitorios dobles con armarios empotrados, ambos con vistas abiertas al mar, y un cuarto de baño completo. Desde uno de los dormitorios se accede directamente a una terraza exterior, perfecta para disfrutar de la tranquilidad y las vistas.~~
- ~Bajando por una cómoda escalera interior llegamos a la planta principal, donde la vivienda muestra su esencia.~
- ~Aquí encontramos un amplio salón comedor con cocina de concepto abierto, un espacio moderno, cómodo y muy luminoso. Los grandes ventanales permiten que la luz natural sea protagonista y, al mismo tiempo, convierten las vistas al mar en parte del día a día.~
- ~En esta planta también se sitúa el dormitorio principal, con acceso directo a la terraza y un elegante baño en suite, diseñado para seguir disfrutando de las vistas incluso desde su interior.~~
- ~A través de una escalera exterior accedemos a la planta sótano, donde encontramos un apartamento de invitados compuesto por:~
- ~Dormitorio doble
- ~Cuarto de baño
- ~Lavadero
- ~Un espacio perfecto para recibir familiares o amigos con total privacidad.~~
- ~La terraza cubierta conecta directamente con la espectacular piscina desbordante de 13 metros, desde donde las vistas son simplemente increíbles.~
- ~Además, la propiedad cuenta con una zona de jardín con cocina de verano y barbacoa, ideal para reuniones, comidas al aire libre o momentos de relax en un entorno privado.~~
- ~Es una propiedad lista para entrar a vivir, sin necesidad de reformas, donde cada detalle ha sido cuidado, contactanos para más información, resolver cualquier duda o concertar una

visita.~La información detallada en este anuncio (textos, fotografías, infografías, superficies y cualquier otro contenido) tiene un carácter meramente informativo y descriptivo, careciendo en todo momento de valor contractual o vinculante. Los datos publicados han sido facilitados por terceros y podrían contener errores; por lo tanto toda la información deberá ser verificada por el interesado mediante la inspección ocular del inmueble, y el análisis de la documentación técnica y jurídica correspondiente antes de formalizar cualquier operación.~El precio publicitado no incluye los gastos derivados de la compraventa (impuestos como ITP/IVA, honorarios de notaría, registro de la propiedad, honorarios por servicios de intermediación inmobiliaria, ni, en su caso, gastos de intermediación financiera). La propiedad se reserva el derecho a realizar modificaciones de precio o a la retirada del inmueble del mercado sin necesidad de previo aviso.

property details

Spanishestate **6386874**
id:
reference:: **true009085**
close to/ located: **Benitachell**
region: **Marina Alta**
property type: **villa**
rooms: **4**
property surface: **279 m2**
surface plot: **858 m2**
price: **€ 2.450.000**

contact

real estate agent: **Re/max True**
name: **Re/max True Re/max True**
spreekt: **not available**
telefoon: **+34961108121**